



ROMÂNIA  
JUDETUL ILFOV  
COMUNA CLINCENI  
CONSILIUL LOCAL



## HOTARARE 83

Privind atestarea apartenenței la domeniul public al unui imobil

**CONSILIUL LOCAL CLINCENI-judetul ILFOV, intrunmit in ședință ordinară, având in vedere:**

- Proiectul de hotărâre inițiat de către Primarul comunei Clinceni
- referatul de motivare si aprobare al Primarului comunei Clinceni
- raportul de specialitate al Compartimentului de resort
- ridicarea topografica intocmita de catre ing. Pop Romanita
- avizul comisiilor de specialitate nr. 1-3 ale CLC

In temeiul prevederilor art. 139 alin (1), art 129 alin (2) lit d) , alin (7) lit e-f) si art 289 alin (7) din OUG 57/2019 privind Codul Administrativ

### HOTARASTE

Art. 1 - Se atesta apartenenta la domeniul public al comunei Clinceni a strazii GLADIOLELOR – situată in comuna Clinceni, judetul Ilfov, T 10 P 44, ce face legatura intre comuna Clinceni si DNCB- Centura Bucuresti, conform PAD-ului anexat.

Art 2 - Inventarul bunurilor ce alcatuiesc domeniul public al comunei Clinceni se va completa corespunzator.

Art. 3 - Secretarul general al comunei Clinceni va aduce la cunoștință celor interesați prevederile prezentei hotărâri.

PRESEDINTE DE SEDINTA

dl. SIMION ION



Contrasemneaza  
SECRETAR GENERAL COMUNA  
DOBRE LILIANA

Plan de amplasament si delimitare a imobilului  
SCARA 1:5000

Suprafata masurata a imobilului (mp)	Adresa imobilului:	Anexa nr. 1.35 la regulamentul
12180mp	STR. GLADIOLELOR	
F=7.00m-19.28m	LOCALITATE CLINCENI, JUDETUL ILFOV	
L=1347.28m	Unitate Administrativ Teritoriala (UAT)	
	CLINCENI	

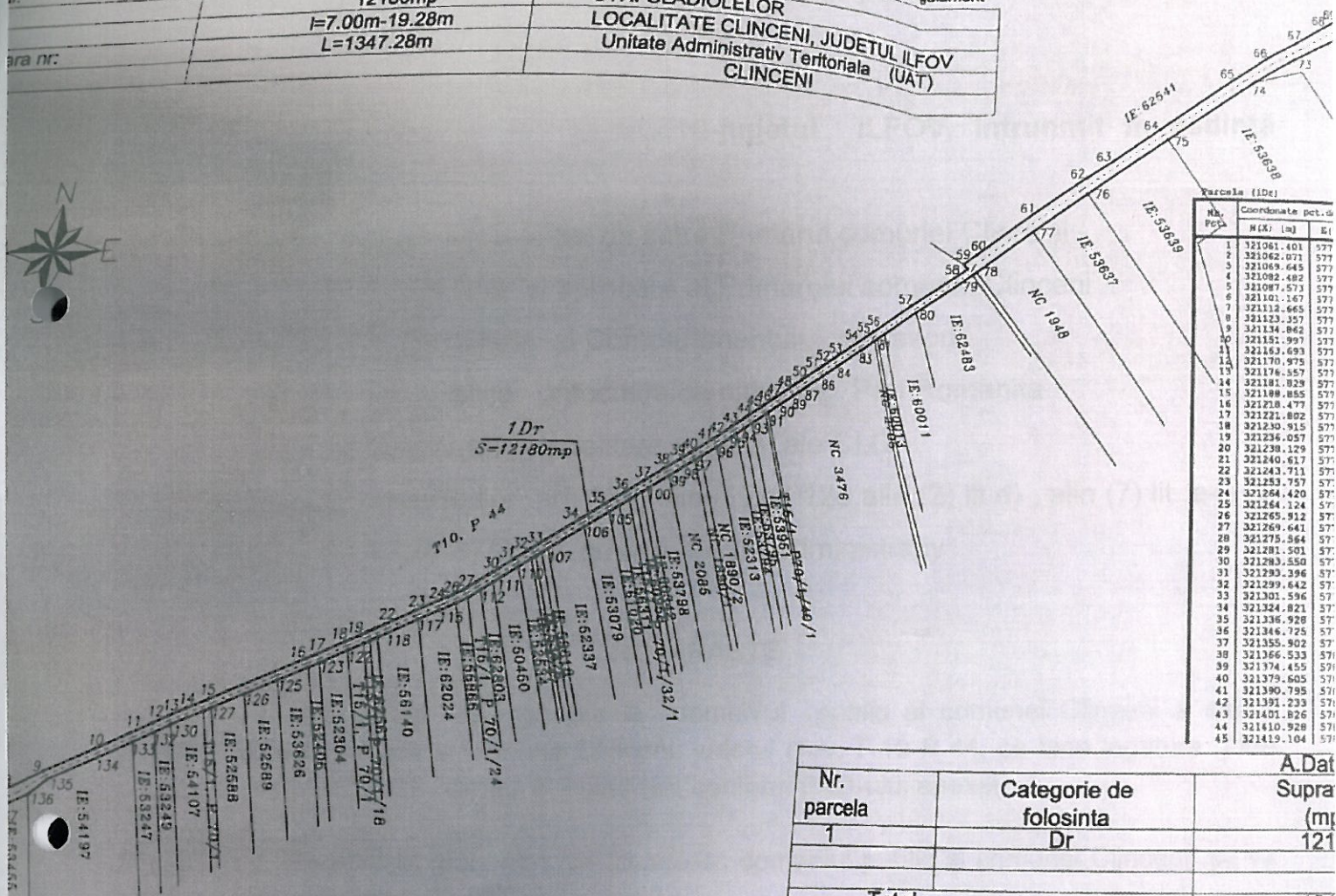

Nr. Parcela	Coordonate pct. de	
	N(x) [m]	E(y) [m]
1	321061.401	577
2	321062.071	577
3	321069.645	577
4	321082.482	577
5	321087.573	577
6	321101.167	577
7	321112.665	577
8	321123.357	577
9	321134.062	577
10	321151.997	577
11	321163.693	577
12	321170.975	577
13	321176.357	577
14	321181.028	577
15	321188.855	577
16	321218.477	577
17	321221.802	577
18	321230.915	577
19	321236.057	577
20	321238.129	577
21	321240.617	577
22	321243.711	577
23	321253.757	577
24	321264.420	577
25	321264.124	577
26	321265.912	577
27	321269.641	577
28	321275.964	577
29	321281.501	577
30	321283.550	577
31	321283.396	577
32	321299.642	577
33	321301.596	577
34	321324.821	577
35	321336.928	577
36	321346.725	577
37	321355.902	577
38	321366.533	577
39	321374.455	577
40	321379.605	577
41	321390.795	577
42	321391.233	577
43	321401.826	577
44	321410.928	577
45	321419.104	577

Nr. parcela	Categorie de folosinta	A.Dat Suprafata (mp)
1	Dr	121
<b>Total</b>		<b>121</b>
Cod	Destinatia	Suprafata construita
<b>TOTAL</b>		<b>Suprafata totala ma</b> <b>Suprafata din c</b>

Executant,  
SC TEAM POPCAD SRL